

Conheça os principais pontos de interesse dos Circuitos Ciclo Culturais:

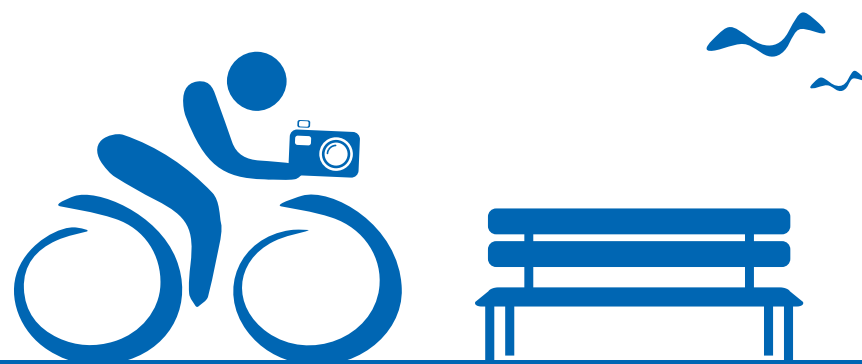

CIRCUITO 1

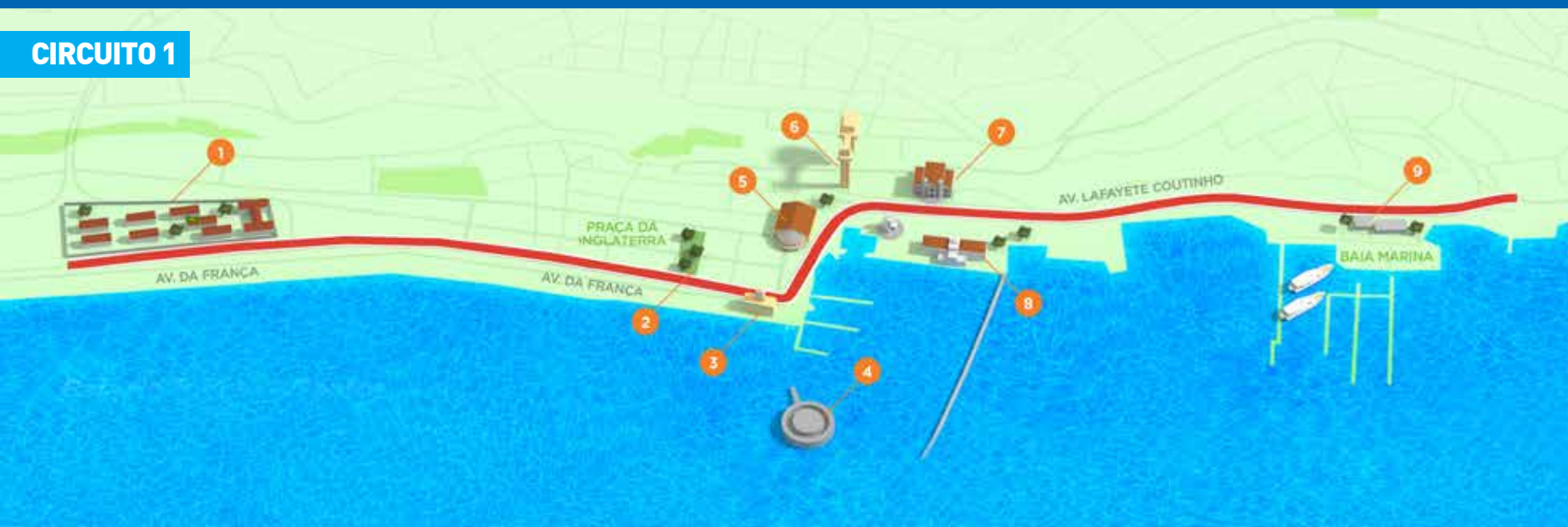

CIRCUITO 1 AV. CONTORNO AO PORTO DE SALVADOR



1 - Quartel dos Fuzileiros Navais:

Construção histórica, é a sede do Corpo de Fuzileiros Navais do Brasil.

2 - Praça da Inglaterra:

Uma das zonas comerciais mais antigas e tradicionais da cidade, nasceu a partir de um aterro sobre o mar. Hoje é um local de descanso para quem trabalha na área.

3 - Terminal Turístico Náutico da Bahia:

Oferece transporte marítimo para localidades da Baía de Todos-os-Santos e da Costa do Dendê.

4 - Forte de São Marcelo:

Erguido sobre um pequeno banco de arrecifes a 300 metros da costa, em frente ao centro histórico da cidade, destaca-se por estar inteiramente dentro da água e ser o único de planta circular no país.

5 - Mercado Modelo:

Inaugurado em 1861 para abrigar a Alfândega de Salvador, também abrigava escravos recém-chegados da África em seus porões, aguardando o momento de serem leiloados.

6 - Elevador Lacerda:

Idealizado por Antonio de Lacerda, foi o primeiro elevador a servir de transporte público no mundo e era o mais alto ao ser inaugurado, em 1873. Liga a Praça Tomé de Souza à Praça Cayru. Foi tombado pelo Iphan em 2006.

7 - Igreja da Conceição da Praia:

Construída em 1623, foi feita em estilo Barroco com pedra sabão trazida de Portugal. Em 1946, o papa Pio XII declarou Nossa Senhora da Conceição padroeira única e secular da Bahia.

8 - Quartel da Marinha:

A sede na Avenida das Naus foi totalmente reformada em 1984, ganhando as atuais dimensões. Ao lado, o Monumento Mario cravo.

9 - Bahia Marina:

Centro de lazer náutico, fica entre a Praia da Preguiça e o Solar do Unhão e conta com bares, lojas, restaurantes e ancoradouro.

Nos Circuitos Ciclo Culturais, você fica conhecendo melhor algumas das principais atrações que estão no caminho das ciclofaixas implantadas pela Prefeitura de Salvador. São igrejas, monumentos, fortes, praças, espaços culturais e muitos outros pontos históricos e turísticos que fazem a riqueza cultural da cidade. É o melhor: você conhece tudo isso de um jeito saudável e divertido, pedalando a sua bike.

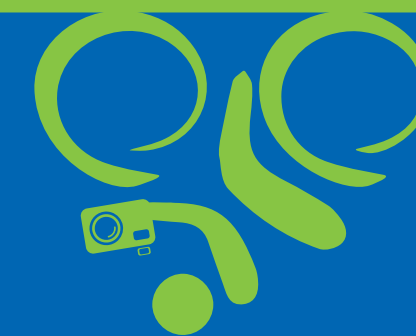

UM MUNDO DE ARTE E CULTURA ESPERA POR VOCÊ.



CIRCUITOS CICLO CULTURAIS.

Atrações imperdíveis no caminho da sua bike.



CIRCUITO 2



CIRCUITO 2 LARGO DO CAMPO GRANDE AO CENTRO HISTÓRICO.



1 - Terreiro de Jesus:

Uma das áreas mais antigas de Salvador, abriga a Catedral Basílica, a primeira Faculdade de Medicina do Brasil e as igrejas de São Domingos Gusmão e de São Pedro dos Clérigos.

2 - Monumento da Cruz Caída:

Obra do escultor Mário Cravo, lembra a derrubada da Catedral da Sé, templo católico demolido em 1933. O local tem uma excelente vista da Cidade Baixa e da Baía de Todos os Santos.

3 - Santa Casa de Misericórdia:

Patrimônio histórico nacional, foi fundada em 1549 e abrigou o primeiro hospital de Salvador.

4 - Prefeitura de Salvador:

O Palácio Tomé de Sousa, construído na década de 80, foi projetado pelo arquiteto carioca João Filgueiras Lima.

5 - Praça Tomé de Sousa:

Também conhecida como Praça Municipal, abriga importantes prédios públicos da cidade, como os palácios Tomé de Sousa e Rio Branco e a Câmara de Vereadores. Ao fundo está o Elevador Lacerda.

6 - Fundação Gregório de Matos:

Criada em 1986 para homenagear o poeta Gregório de Matos, conta com um rico acervo da memória da cidade.

7 - Praça Castro Alves:

Construída entre 1802 e 1805, é um dos grandes símbolos da cidade. O monumento a Castro Alves foi inaugurado em 1923, e em 1971 os restos mortais do poeta foram transferidos para uma cripta na base do monumento.

8 - Edifício Sulacap:

Patrimônio cultural da Bahia, foi inaugurado em 1946 e representa o estilo modernista influenciado pela moderna arquitetura europeia.

9 - Casa D'Itália:

Criada no início dos anos 30, hoje abriga restaurante, cursos e o Consulado Honorário da Itália.

10 - Forte São Pedro:

Construção histórica edificada a partir de 1627, foi cenário de momentos importantes da resistência baiana, como a Conjuração Baiana (1798-1799).

11 - Praça do Campo Grande:

Palco de combates durante os eventos que precederam as lutas pela Independência da Bahia, a praça assistiu ao nascimento da maior festa popular da cidade, o Carnaval.

12 - Teatro Castro Alves:

Projetado por José Bina Fonyat e Humberto Lemos Lopes, é a maior casa de espetáculos de Salvador, equiparando-se às melhores do mundo, com inestimável valor histórico, cultural e arquitetônico.

13 - Igreja das Mercês:

A capela atual foi erguida no mesmo local de um construção histórica, fundada no século 18 pela baiana Úrsula Luísa de Montserrat.

14 - Igreja de São Pedro:

O atual templo foi inaugurado no início do século 20, em substituição à igreja fundada no século 16.

15 - Praça da Piedade:

Principal praça da cidade durante o século 18, protagonizou fatos marcantes da história, como a execução dos condenados da Conjuração Baiana. Ainda hoje é uma importante praça de Salvador.

16 - Gabinete Português de Leitura:

Criado para fortalecer os laços de união entre Portugal e a comunidade luso-baiana, o prédio em estilo Neomanuelino foi projetado pelo arquiteto italiano Alberto Barelli e inaugurado em 1918.

17 - Instituto Histórico e Geográfico da Bahia:

O Arquivo Público foi fundado por Francisco Viana em 1890, reunindo documentações de caráter público da Bahia.

18 - Relógio de São Pedro:

Criado pelo escultor italiano Pasquale De Chirico e confeccionado pelo francês Henri Le Paute, como parte do processo de modernização da cidade, foi inaugurado em 1916.

19 - Igreja de São Bento:

Fundado em 1582, foi o primeiro mosteiro beneditino das Américas. Serviu de enfermaria no período da peste espanhola e acolheu os vitimados da Guerra de Canudos. Em 1982, a igreja foi elevada à condição de Basílica Menor de São Sebastião pelo Papa João Paulo II.

20 - Espaço Cultural da Barroquinha:

Espaço cultural que funciona na Igreja da Nossa Senhora da Barroquinha, construída no início do século 18.

21 - Teatro Gregório de Matos:

Localizado na Praça Castro Alves, foi inaugurado em 1979, com projeto de Lina Bo Bardi.

22 - Câmara dos Vereadores:

Construída em 1549, já abrigou uma cadeia pública e hoje também funciona como Paço Municipal.

23 - Praça da Sé:

Fundada na década de 1930, passou por diversas transformações nos anos seguintes. É um dos pontos mais tradicionais de Salvador.

24 - Igreja de Nossa Senhora do Rosário dos Pretos:

Construída no século 18 com o nome de Capela de Nossa Senhora do Rosário, faz parte da Paróquia de São Pedro, cuja igreja matriz fica hoje na Praça da Piedade.

25 - Espaço Itaú de Cinema - Glauber Rocha:

Fundado em 1919, foi durante 70 anos a principal sala de cinema da cidade e um importante espaço cultural. Em 1982, ganhou o nome do cineasta Glauber Rocha. Em 2012, passou a fazer parte da rede Espaço Itaú de Cinemas.

CIRCUITO 3 PARQUE DA CIDADE À ORLA DA PITUBA.



1 - Parque da Cidade Joventino Silva:

Doado ao município por Joventino Pereira da Silva e inaugurado em 1975, o Parque da Cidade faz parte da antiga Fazenda Pituba. São cerca de 1,4 milhão de m2 de Mata Atlântica, além de praças, anfiteatro e parques.

2 - Shopping Paseo:

Um dos mais sofisticados shoppings da cidade, conta com alamedas amplas e áreas descobertas, onde estão lojas, restaurantes e cinemas.

3 - Petrobras:

Criada em 1953 pelo então presidente Getúlio Vargas, a

Petrobras construiu esta sede administrativa como parte do seu processo de expansão pelo Brasil.

4 - Tri Center Salvador:

Formado pelo Pituba Parque Center, Max Center e Tropical Center, possui uma gama variada de serviços em suas dependências.

5 - Shopping Itaigara:

O mais tradicional centro de compras da região, foi fundado em 1980.

6 - Hotel Fiesta:

Um dos melhores hotéis da cidade, com ambiente luxuoso e requintado.

7 - Praça Belo Horizonte:

Área de lazer no coração da Pituba, com prédios residenciais e espaços boêmios.

8 - Av. Otávio Mangabeira:

Avenida litorânea e uma das maiores da cidade, vai da Pituba até Itapuã, percorrendo boa parte da orla de Salvador. Homenageia o ex-governador da Bahia Otávio Mangabeira.

9 - Praça Nossa Senhora da Luz:

Uma das maiores praças da região, abriga a Igreja Nossa Senhora da Luz e conta com fonte luminosa, bancos e jardins.

10 - Paróquia Nossa Senhora da Luz:

Criada em 1960 por Cardeal da Silva, a igreja é o principal templo católico do bairro da Pituba.

11 - Praça Ana Lúcia Magalhães:

Área verde com 25 mil m2, a praça é muito utilizada para atividades físicas e infantis, feiras ao ar livre e ponto de encontro, além de ser um importante centro gastronômico.



CIRCUITO 3